

CURRICULUM VITAE

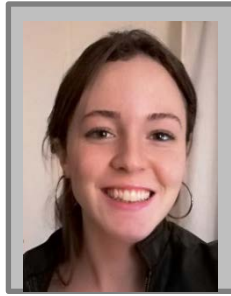

INFORMACIÓN PERSONAL

Nombre **MARTINA AYLÉN CHACÓN**
DNI **38.890.351**
Dirección **SUPERÍ 2083, C.P: 1430, CABA, ARGENTINA**
Teléfono **15 3278 1505**
Correo electrónico **martuchacon@gmail.com**
Nacionalidad **Argentina**
Fecha de nacimiento **03/05/95**

Formación Académica

Primaria y secundaria
Universitaria

- Sworn Junior College. Título: Bachillerato Bilingüe.
-Licenciatura en Ciencias Ambientales en la **Universidad de Buenos Aires.**

Tesis de Grado: "La construcción de la idea de sostenibilidad en el uso y la apropiación del espacio. Un estudio de caso en Cabure-í, Misiones."

IDIOMAS Y COMPUTACIÓN

. **Inglés:** Nivel: "A level" (Avanzado)
Títulos: PET, FCE, AICE (7 créditos en IGCSE) y AS Level Spanish.
. **Portugués:** Nivel B2. Certificado CUI.
. **Francés:** Nivel B2. Certificado CUI.
. **Computación:** Manejo de paquete Microsoft, QGIS, Prezi, programas de edición y de navegación en la web.

LICENCIAS

- Licencia Nacional de Conducir. Categoría B1
- Timonel Yate Motor

PRINCIPALES HABILIDADES Y COMPETENCIAS

- Responsabilidad y compromiso
- Organización, comunicación, y adaptabilidad al trabajo en equipo.
- Buena presencia y predisposición.

CAPACITACIÓN Y LOGROS

- **Fox Valley Technical College** - Curso de emprendedurismo e Innovación. Wisconsin, EEUU. (Abril 2019)
- **Beca de grado** programa Iberoamérica-Santander. Universidad Complutense de Madrid (**UCM**) (2016-2017)
- **Introduction to Project Management** online edX course. University of Adelaide.(Mayo 2017)
- **Curso de Impacto Ambiental** Capacitarte UBA (2017)
- Curso EDX. **Liderando el Desarrollo Sostenible de las Ciudades. BID** (Julio 2016)
- **Jornadas RESA – Fundación Espacios Verdes.**
- **Taller E-conectados, Fundación Jane Goodall Argentina (2016)**
- **Curso Esri GIS** con certificado (Junio 2016)
- Capacitación en Agroecología.** Fundación Espacios Verdes (2015).
- **JUCSA** (Jornada Universitaria de Ciencias Agrarias) (2014)
- **Consultora Experiencia Líderes,** Taller sobre “Comunicación, trabajo en equipo y liderazgo” y sobre “Presentaciones Orales Eficaces”(Noviembre 2012)
- Abanderada Nacional en Escuela Secundaria. (2012)
- **St. Giles International College,** Londres: Curso intensivo de inglés avanzado (Julio 2011)

VOLUNTARIADOS

- Voluntaria del Parque Nacional Nahuel Huapi. Febrero 2019
- Voluntaria **APrA** (de Marzo 2017 a marzo 2018)
- Voluntaria **Greenpeace Madrid** (2016 - 2017).
- 1º voluntaria en el Congreso Nacional de Medio Ambiente (**CONAMA**) de Noviembre 2016 – Palacio Municipal de Congresos, Madrid.
- Veedora representante del claustro estudiantil en concurso docente de la cátedra de Economía General de la **FAUBA** (Agosto 2016).
- Voluntaria en el **IV Foro Latinoamericano de Desarrollo Sostenible** (Mayo 2015)

EXPERIENCIA LABORAL, INVESTIGACIÓN Y EXTENSIÓN

- Beca de investigación **EVC CIN.** 2019-2020
- Pasantía en la **Secretaría de Agroindustria.** Dirección Nacional de Desarrollo Foresto Industrial, **Gestión Forestal Sostenible** (Julio 2017 – Diciembre 2018)
- Secretaria del Comité Organizador de las Jornadas de Salicáceas 2017 – **IPC-FAO.** CNA Argentina
- Comité Editor del Boletín N°8 IPC – FAO (febrero 2018)
- Miembro del grupo de investigación Geografías Emergentes – **FFyL UBA.** (desde Abril 2017). Proyectos PICT y UBACyT.
- Programa de Gestión de RSU **Fauba Verde.**
- Ayudantía en la cátedra de **Botánica General,** de la **FAUBA.** (Diciembre 2014 - Julio 2017)
- Apoyo escolar para estudiantes de escuela primaria y secundaria. Preparación de Exámenes Internacionales